

**Հ Ա Շ Վ Ե Տ Վ ՈՒ Թ Յ ՈՒ Ն**

**Հայաստանի Հանրապետության արդարադատության նախարարության իրավաբանական  
անձանց պետական ռեգիստրի գործակալության կողմից**

**01.01.2019-30.12.2019 թվականների ընթացքում կատարած աշխատանքների վերաբերյալ**

**31.12.2019թ. դրությամբ գրանցված (հաշվառված) են՝**

| Կազմակերպաիրավական տեսակ  | Քանակ  |
|---|--------|
| Անհատ ձեռնարկատեր   | 120250 |
| Սահմանափակ պատասխանատվությամբ ընկերություն                          | 59419  |
| Հասարակական կազմակերպություն  | 4794   |
| Անհատական ձեռնարկություն  | 2961   |
| Արտադրական կոոպերատիվ   | 2884   |
| Փակ բաժնետիրական ընկերություն                                       | 2679   |
| Պետական ոչ առևտրային կազմակերպություն                               | 1859   |
| Հիմնարկ   | 1655   |
| Համայնքային ոչ առևտրային կազմակերպություն                           | 1431   |
| Առանձնացված ստորաբաժանում   | 1862   |
| Հիմնադրամ   | 1212   |
| Բաց բաժնետիրական ընկերություն                                       | 727    |
| Համատիրություն  | 681    |
| Արհեստակցական կազմակերպություն                                      | 666    |
| Լիակատար (տնտեսական) ընկերակցություն                                | 569    |
| Դուստր ձեռնարկություն   | 493    |
| Սպառողական կոոպերատիվ   | 456    |
| Պետական (իշխանության տեղական մարմնի) ձեռնարկություն                 | 220    |
| Իրավաբանական անձանց միություն(ոչ առևտրային)                         | 228    |
| Գյուղացիական կոլեկտիվ տնտեսություն (Գ/ԿՏ)                           | 140    |
| Կուսակցություն (ԿՍ)   | 84     |
| Գյուղատնտեսական կոոպերատիվ (Գ/Կ)                                    | 80     |
| Համայնքային կառավարչական հիմնարկ (Համայնքային կառավարչական հիմնարկ) | 60     |

|                           |    |
|---------------------------|----|
| Կրոնական կազմակերպություն | 53 |
| Պետական մարմին            | 43 |
| Գործատուների միություն    | 34 |

**01.01.2019թ.-30.12.2019թ. սկզբնական գրանցումների (հաշվառումների) քանակը**

|    |  |       |
|----|--|-------|
| 1  | Անհատ ձեռնարկատեր                          | 22103 |
| 2  | Սահմանափակ պատասխանատվությամբ ընկերություն | 6877  |
| 3  | Փակ բաժնետիրական ընկերություն              | 125   |
| 4  | Բաց բաժնետիրական ընկերություն              | 2     |
| 5  | Առանձնացված ստորաբաժանում                  | 72    |
| 6  | Սպառողական կոոպերատիվ                      | 13    |
| 7  | Արտադրական կոոպերատիվ                      | 7     |
| 8  | Գյուղատնտեսական կոոպերատիվ                 | 5     |
| 9  | Հասարակական կազմակերպություն               | 544   |
| 10 | Հիմնարկ                                    | 8     |
| 11 | Համատիրություն                             | 23    |
| 12 | Հիմնադրամ                                  | 96    |
| 13 | Կուսակցություն                             | 3     |
| 14 | Կրոնական կազմակերպություն                  | 1     |

|    |   |    |
|----|---|----|
| 15 | Պետական մարմին                            | 13 |
| 16 | Արհեստակցական կազմակերպություն            | 18 |
| 17 | Համայնքային ոչ առևտրային կազմակերպություն | 35 |
| 18 | Պետական ոչ առևտրային կազմակերպություն     | 1  |

**01.07.2019 - 30.12.2019թթ. ընկած ժամանակահատվածում (ստորև՝ գծապատկեր 1)**

|                       | ԱՁ սկզբնական հաշվառում | Նախկինում ԱՁ հաշվառված անձի կրկին հաշվառում | ԱՁ հաշվառումից հանում | ՍՊԸ սկզբնական պետական գրանցում/ որից ստանդարտ կանոնադրությամբ գրանցված ՍՊԸ |     | ՍՊԸ լուծարում |
|-----------------------|------------------------|---|-----------------------|--|-----|---------------|
|                       |                        |   |                       |  |     |               |
| 01.01.2019-01.02.2019 | 1448                   | 312   | 540                   | 474  | 420 | 26            |
| 01.02.2019-01.03.2019 | 1806                   | 336   | 470                   | 696  | 590 | 50            |
| 01.03.2019-01.04.2019 | 1817                   | 340   | 525                   | 609  | 510 | 22            |
| 01.04.2019-01.05.2019 | 1940                   | 377   | 591                   | 612  | 525 | 25            |
| 01.05.2019-01.06.2019 | 1810                   | 307   | 550                   | 583  | 487 | 27            |
| 01.06.2019-01.07.2019 | 1540                   | 259   | 460                   | 608  | 487 | 35            |
| 01.07.2019-01.08.2019 | 1479                   | 255   | 458                   | 528  | 453 | 33            |
| 01.08.2019-01.09.2019 | 1370                   | 218   | 417                   | 543  | 455 | 30            |
| 01.09.2019-01.10.2019 | 1379                   | 209   | 416                   | 572  | 491 | 28            |

|                          |              |             |             |             |             |            |
|--------------------------|--------------|-------------|-------------|-------------|-------------|------------|
| 01.10.2019<br>01.11.2019 | 1648         | 261         | 477         | 592         | 478         | 41         |
| 01.11.2019<br>01.12.2019 | 1493         | 263         | 449         | 561         | 450         | 28         |
| 01.12.2019<br>30.12.2019 | 1065         | 171         | 489         | 499         | 389         | 43         |
| <b>Ընդամենը</b>          | <b>18795</b> | <b>3308</b> | <b>5842</b> | <b>6877</b> | <b>5735</b> | <b>386</b> |

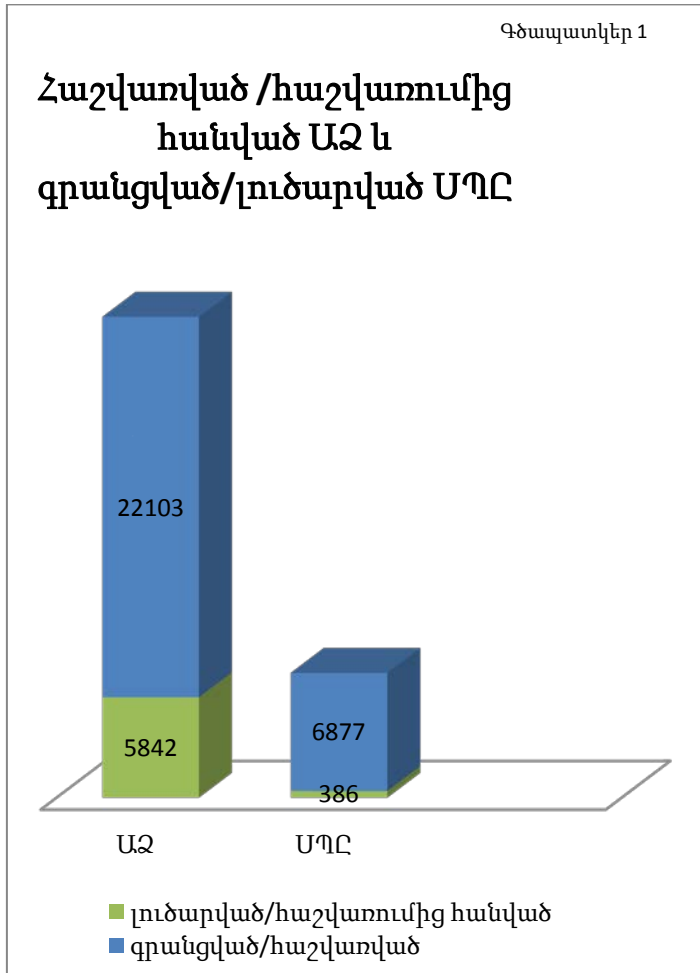

## Բաշխվածությունը ըստ մարզերի

Անհատ Ձեռնարկատերերի բաշխվածությունը ըստ մարզերի (տոկոսային հարաբերակցությունը ներկայացված է Գծապատկեր 2-ում)

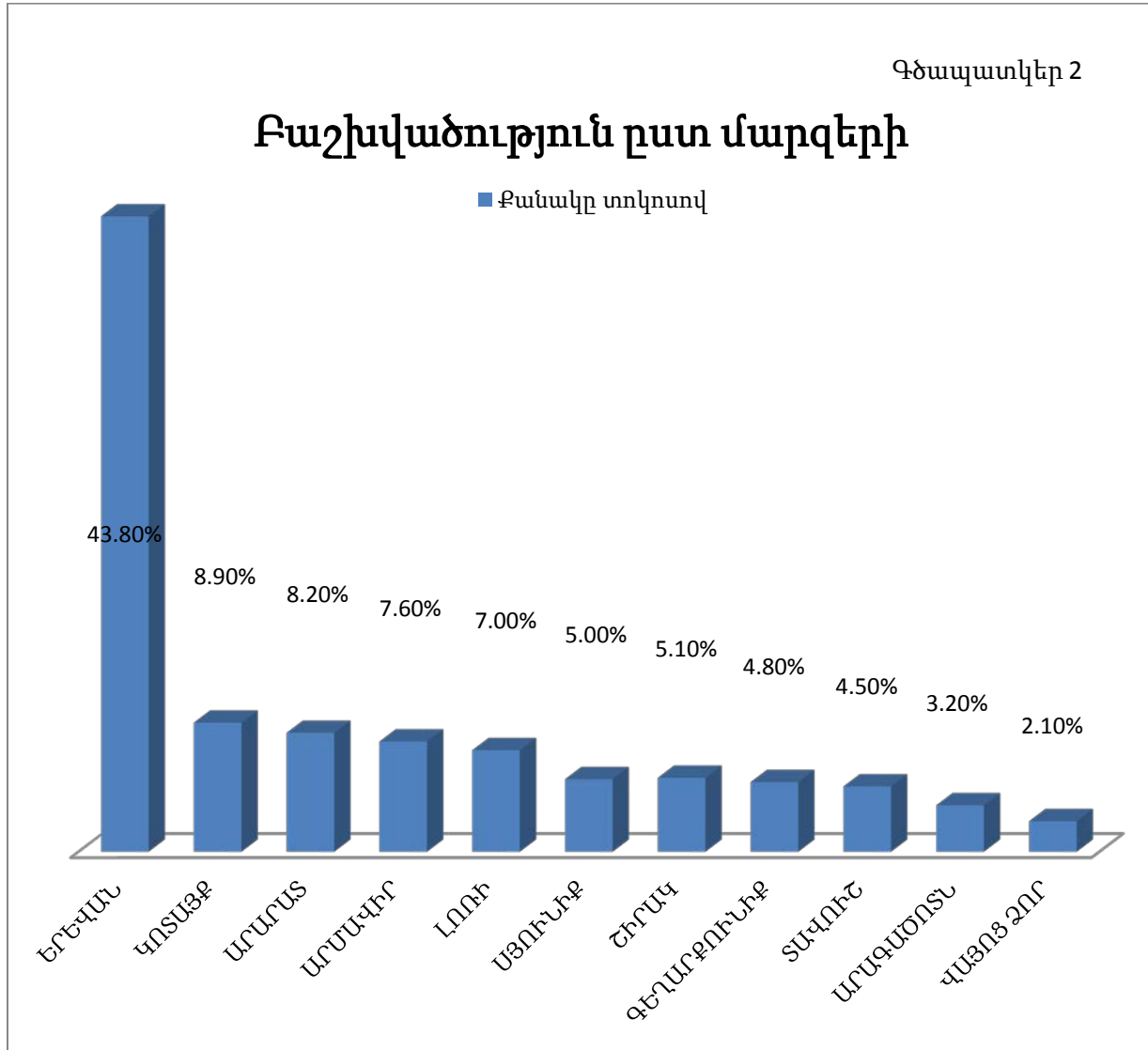

**Առևտրային կազմակերպությունների բաշխվածությունը ըստ մարզերի (տոկոսային հարաբերակցությունը ներկայացված է Գծապատկեր 3-ում)**

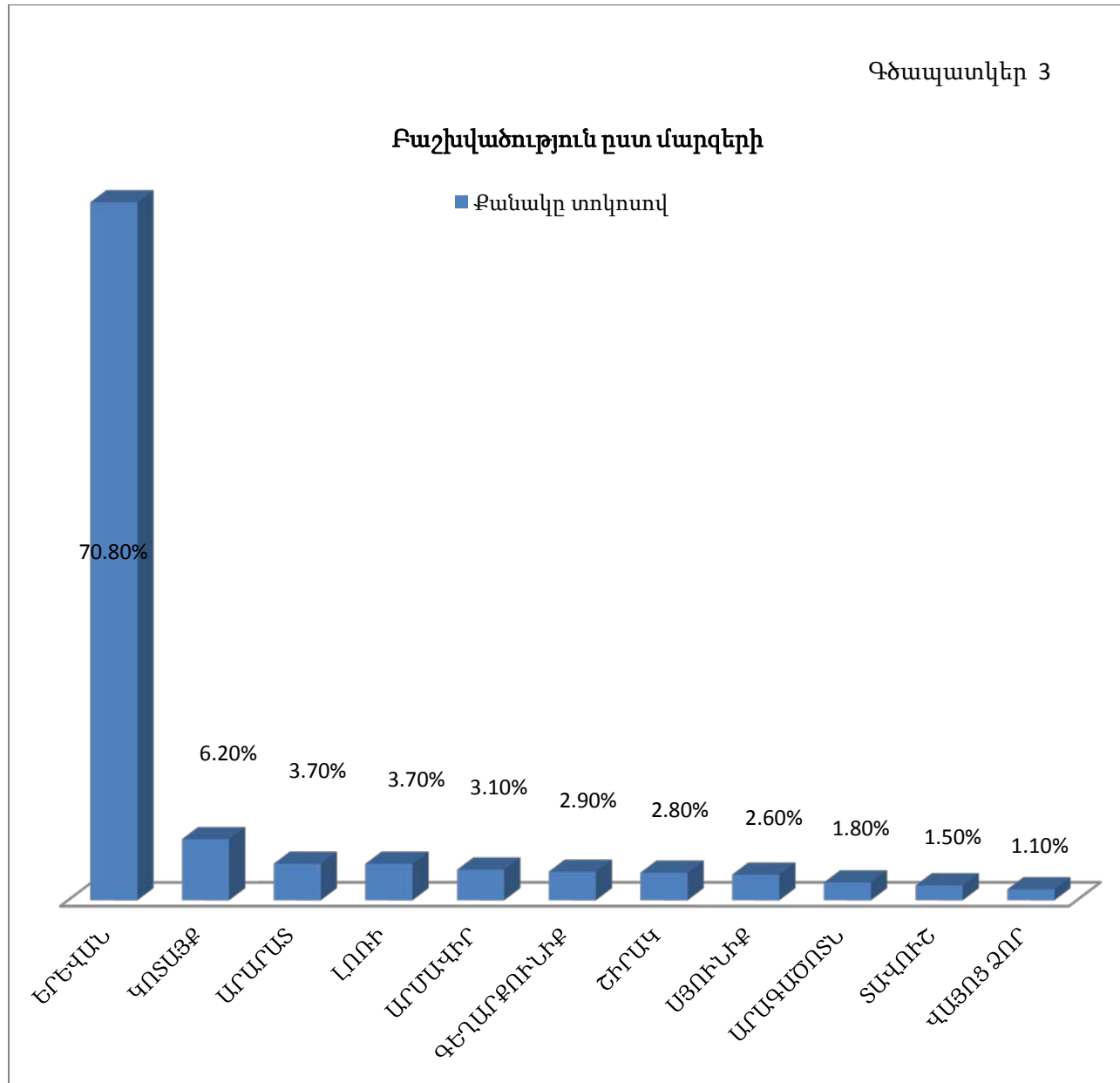

**Օտարերկրյա ներդրումների վիճակագրություն (տոկոսային հարաբերակցությունը ներկայացված է Գծապատկեր 4-ում)**

| Երկիր                            | Քանակ |        |
|----------------------------------|-------|--------|
| Իրանի Իսլամական Հանրապետություն  | 5874  | 35.16% |
| Ռուսաստան                        | 3008  | 18.01% |
| Հնդկաստան                        | 2052  | 12.28% |
| Ամերիկայի Միացյալ Նահանգներ      | 1070  | 6.40%  |
| Արաբական Միացյալ Էմիրություններ  | 676   | 4.05%  |
| Վրաստան                          | 364   | 2.18%  |
| Ֆրանսիա                          | 360   | 2.15%  |
| Սիրիայի Արաբական Հանրապետություն | 286   | 1.71%  |
| Լիբանան                          | 285   | 1.71%  |
| Ուկրաինա                         | 225   | 1.35%  |
| Գերմանիա                         | 196   | 1.17%  |
| Կանադա                           | 189   | 1.13%  |
| Միացյալ Թագավորություն           | 169   | 1.01%  |

|                         |     |       |
|-------------------------|-----|-------|
| Իտալիա                  | 168 | 1.01% |
| Թուրքիա                 | 130 | 0.78% |
| Չինաստան                | 105 | 0.63% |
| Նիդերլանդներ            | 95  | 0.57% |
| Իրաք                    | 81  | 0.48% |
| Շվեյցարիա               | 72  | 0.43% |
| Ղազախստան               | 68  | 0.41% |
| Ֆիլիպիններ              | 62  | 0.37% |
| Ավստրալիա               | 60  | 0.36% |
| Լեհաստան                | 52  | 0.31% |
| Բելառուս                | 51  | 0.31% |
| Իսրայել                 | 50  | 0.30% |
| Հունաստան               | 49  | 0.29% |
| Հորդանան                | 47  | 0.28% |
| Լատվիա                  | 46  | 0.28% |
| Իսպանիա                 | 45  | 0.27% |
| Բելգիա                  | 45  | 0.27% |
| Չեխիայի Հանրապետություն | 44  | 0.26% |



|                         |    |       |
|-------------------------|----|-------|
| Ուզբեկստան              | 41 | 0.25% |
| Կիպրոս                  | 39 | 0.23% |
| Շվեդիա                  | 38 | 0.23% |
| Ապատրիդ                 | 32 | 0.19% |
| Ավստրիա                 | 31 | 0.19% |
| Բուլղարիա               | 29 | 0.17% |
| Օման                    | 27 | 0.16% |
| Եմեն                    | 20 | 0.12% |
| Մոլդովա                 | 19 | 0.11% |
| ԿՈՐԵԱՅԻ ՀԱՆՐԱՊԵՏՈՒԹՅՈՒՆ | 18 | 0.11% |
| Եգիպտոս                 | 17 | 0.10% |
| Թուրքմենստան            | 16 | 0.10% |
| Բրազիլիա                | 16 | 0.10% |
| Հունգարիա               | 16 | 0.10% |
| Ճապոնիա                 | 16 | 0.10% |
| Պակիստան                | 14 | 0.08% |
| Էստոնիա                 | 13 | 0.08% |
| Լիտվիա                  | 12 | 0.07% |

|  |    |       |
|--|----|-------|
| Արգենտինա  | 12 | 0.07% |
| Սլովակիա   | 12 | 0.07% |
| Դանիա  | 12 | 0.07% |
| Ղրղզստան   | 11 | 0.07% |
| Քուվեյթ  | 11 | 0.07% |
| ԿՈՐԵԱՅԻ ԺՈՂՈՎՐԴԱԿԱՆ ԺՈՂՈՎՐԴԱՎԱՐԱԿԱՆ<br>ՀԱՆՐԱՊԵՏՈՒԹՅՈՒՆ | 10 | 0.06% |
| Իռլանդիա   | 9  | 0.05% |
| Դոմինիկա   | 9  | 0.05% |
| Աֆղանստան  | 8  | 0.05% |
| Նիգերիա  | 8  | 0.05% |
| Վիրջինյան կղզիներ(ԱՄՆ)                                 | 8  | 0.05% |
| Ֆինլանդիա  | 8  | 0.05% |
| Սերբիայի Հանրապետություն                               | 8  | 0.05% |
| Բահրեյն  | 7  | 0.04% |
| Դոմինիկյան Հանրապետություն                             | 7  | 0.04% |
| Փղոսկրի Ափ   | 6  | 0.04% |
| Ադրբեջան   | 6  | 0.04% |
| Նորվեգիա   | 5  | 0.03% |

|                 |   |       |
|-----------------|---|-------|
| Ռումինիա        | 5 | 0.03% |
| Նեպալ           | 5 | 0.03% |
| Սինգապուր       | 5 | 0.03% |
| Կուբա           | 5 | 0.03% |
| Շրի Լանկա       | 4 | 0.02% |
| Տաջիկստան       | 4 | 0.02% |
| Սլովենիա        | 4 | 0.02% |
| Ինդոնեզիա       | 4 | 0.02% |
| Գրենադա         | 4 | 0.02% |
| Կոլումբիա       | 3 | 0.02% |
| Եթովպիա         | 3 | 0.02% |
| Անգիլիա         | 3 | 0.02% |
| Նոր Զելանդիա    | 3 | 0.02% |
| Մարոկկո         | 3 | 0.02% |
| Սեյշելներ       | 3 | 0.02% |
| Սաուդյան Արաբիա | 3 | 0.02% |
| Մոնակո          | 2 | 0.01% |
| Կատար           | 2 | 0.01% |

|                               |   |       |
|-------------------------------|---|-------|
| Գանա                          | 2 | 0.01% |
| Ալբանիա                       | 2 | 0.01% |
| Լյուքսեմբուրգ                 | 2 | 0.01% |
| Մեքսիկա                       | 2 | 0.01% |
| Պորտուգալիա                   | 2 | 0.01% |
| Սուդան                        | 2 | 0.01% |
| ՍԵՆԹ ՔԻԹՍ ԵՎ ՆԵՎԻՍ            | 2 | 0.01% |
| Մակեդոնիա                     | 2 | 0.01% |
| Հարավաֆրիկյան Հանրապետություն | 2 | 0.01% |
| Պաղեստինի Ինքնավարություն     | 2 | 0.01% |
| Գվինեա                        | 2 | 0.01% |
| Թաիլանդ                       | 2 | 0.01% |
| Լաոս                          | 2 | 0.01% |
| Լիբերիա                       | 1 | 0.01% |
| Ալժիր                         | 1 | 0.01% |
| Ուրուգվայ                     | 1 | 0.01% |
| Ուգանդա                       | 1 | 0.01% |
| Չերնոգորիա                    | 1 | 0.01% |

|                          |   |       |
|--------------------------|---|-------|
| Կոնգո                    | 1 | 0.01% |
| Կամերուն                 | 1 | 0.01% |
| Չինքաբվե                 | 1 | 0.01% |
| Վենեսուելա               | 1 | 0.01% |
| Մալթա                    | 1 | 0.01% |
| Էկվադոր                  | 1 | 0.01% |
| ԲՈՍՆԻԱ ԵՎ ՀԵՐՑԵԳՈՎԻՆԱ    | 1 | 0.01% |
| Պերու                    | 1 | 0.01% |
| ՉԱԴ                      | 1 | 0.01% |
| Տայվան, Չինաստանի նահանգ | 1 | 0.01% |
| Խորվաթիա                 | 1 | 0.01% |
| Լիխտենշտեյն              | 1 | 0.01% |
| Հոնդուրաս                | 1 | 0.01% |
| ԲԵԼԻՉ                    | 1 | 0.01% |
| Մալայզիա                 | 1 | 0.01% |

## Օտարերկրյա ներդրումների վիճակագրություն

